



# PAS

PANORAMA AGRÍCOLA SEMANAL

27 DE JUNIO DE 2024



## DEPARTAMENTO & REGIONES

### JEFA DE ESTIMACIONES AGRÍCOLAS

Ing. Cecilia Conde  
mconde@bc.org.ar

### JEFA DE RELEVAMIENTO Y RESEARCH

Ing. Daniela A. Venturino  
dventurino@bc.org.ar  
Trigo y Girasol

### ANALISTA DE CULTIVO

Joaquín Pellejero  
jpellejero@bc.org.ar  
Maíz y Sorgo

### ANALISTA DE CULTIVO

Agustín Podestá  
apodesta@bc.org.ar  
Soja y Cebada

### RELEVAMIENTO TELEFÓNICO DE DATOS

Nadia Acosta  
nacosta@bc.org.ar

Tomas García Arias  
tgarcia@bc.org.ar

Delfina Massalin  
dmassalin@bc.org.ar

María del Pilar Moreda  
mmoreda@bc.org.ar

Celina Pensa  
cpensa@bc.org.ar

Macarena Belén Vella  
mvella@bc.org.ar

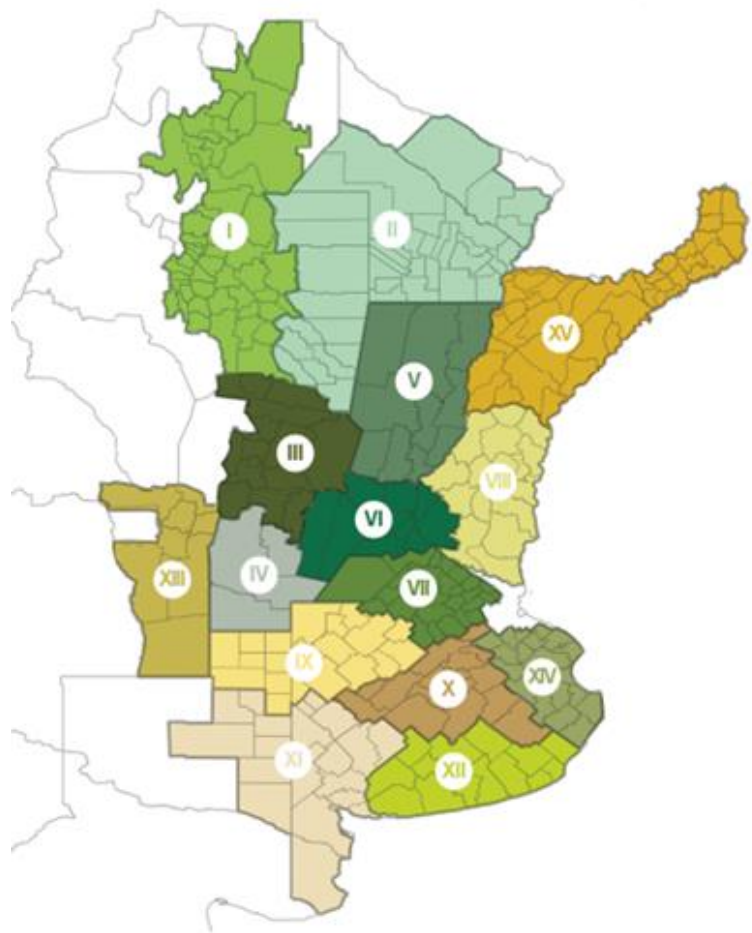

I - NOA (Noroeste Argentino)

II - NEA (Noreste Argentino)

III - Centro-Norte de Córdoba

IV - Sur de Córdoba

V - Centro-Norte de Santa Fe

VI - Núcleo Norte

VII - Núcleo Sur

VIII - Centro-Este de Entre Ríos

IX - Norte de La Pampa - Oeste de Bs As

X - Centro de Buenos Aires

XI - Sudoeste de Bs As - Sur de La Pampa

XII - Sudeste de Bs As

XIII - San Luis

XIV - Cuenca del Salado

XV - Corrientes - Misiones

### CONTACTO

Av. Corrientes 123  
C1043AAB - CABA  
Tel.: +54 11 3221 7230  
estimacionesagricolas@bc.org.ar  
Twitter: @BolsadeC\_ETyM  
[www.bolsadecereales.com](http://www.bolsadecereales.com)

ISSN 2408-4344t

*Agradecemos el aporte de nuestra Red de Colaboradores en todo el país.*

## EVENTOS ADVERSOS RECIENTES



## METODOLOGÍA

Las zonas-PAS incluidas en los análisis de condición hídrica, condición de cultivo y fenología reúnen el 90 % del área sembrada con cada cultivo. Los valores nacionales de siembra, cosecha y fenología se encuentran ponderados por el área proyectada, mientras que la condición de humedad y de cultivo, por las hectáreas sembradas o remanentes.



## LLUVIAS RECIENTES ACELERAN EL PROGRESO DE SIEMBRA DE FINA

Desde nuestro informe previo, la siembra de **trigo** alcanzó a cubrir el 81 % de las 6,3 MHa proyectadas para el ciclo 2024/25, tras un progreso intersemanal de 15,5 puntos porcentuales. Las labores se concentraron fundamentalmente en Núcleo Sur, Centro-Este de Entre Ríos y el centro-oeste de Buenos Aires y el norte de La Pampa, con progresos de entre 21 y 29 p.p. luego de que las lluvias de la última semana acondicionaran el suelo para la entrada de las sembradoras. Si bien hay sectores con faltante de humedad superficial, el 72 % del área emergida presenta reservas hídricas Adecuadas-Óptimas para la baja demanda que posee el cultivo en los estadios iniciales.

Asimismo, la siembra de **cebada**, luego de un avance interquincenal de 34,1 p.p., ya cubre el 48,6 % de la superficie proyectada para la campaña 2024/25. Durante los últimos quince días, pulsos de humedad han permitido que la siembra cobre ritmo sobre los núcleos cebaderos del sur, no obstante, ciertas localidades del Sur de La Pampa-Sudoeste de Buenos Aires aun aguardan nuevas precipitaciones para retomar las labores. En estas zonas, los lotes presentan una condición de cultivo buena para las siembras tempranas, y en cuanto a los últimos lotes incorporados, los mismos han logrado emergencias homogéneas, según informan los colaboradores.

Por su parte, la cosecha de **soja** a nivel nacional ha alcanzado el 99,7 % de la superficie apta, luego de un avance semanal de 1,3 p.p. Se da por finalizada la recolección en el norte de la región agrícola, donde aún quedan algunos lotes por cosechar que no impactarían en la actual estimación. De la misma manera, se da por concluida la cosecha sobre el Centro – Norte de Santa Fe y Centro-Este de Entre Ríos, donde los rendimientos han superado el promedio histórico a consecuencia de las óptimas condiciones de humedad en el perfil a lo largo del ciclo del cultivo. Por otro lado, la cosecha de soja de segunda cubre el 98,8 %. Las labores se concentraron principalmente sobre el Centro de Buenos Aires, Sur de La Pampa – Sudoeste de Buenos Aires y Sudeste de Buenos Aires. Bajo este escenario, mantenemos nuestra proyección de producción en 50,5 MTn.

Por último, la cosecha de **maíz** grano comercial avanza a medida que los planteos llegan a su humedad óptima de cosecha, aunque en varios casos los productores entran en los lotes con algunos puntos de humedad por encima debido al debilitamiento de las cañas producto del estrés durante el ciclo. En la región del NOA y NEA los colaboradores informan un avance intersemanal de 12 p.p. en promedio, lo que lleva la cosecha en esa región al 43 % del total regional estimado (+20,5 p.p. vs. campaña 2022/23) con un resultado promedio de 33,8 qq/Ha. Hasta el momento se ha cosechado el 54,9 % del total nacional estimado, con un rinde medio de 69,3 qq/Ha. En este contexto, mantenemos nuestra proyección de producción en 46,5 MTn.

### TRIGO

La siembra cubre el 81 % de las 6,3 MHa proyectadas, tras un progreso intersemanal de 15,5 p.p., informando un adelanto interanual de 9 p.p. El 98,5 % del área en pie presenta condición Normal-Excelente.

### SOJA

Luego de un progreso intersemanal de 1,3 p.p. la cosecha cubre el 99,7 % del área apta a nivel nacional. El rinde promedio se posiciona en 29,9 qq/Ha. Mantenemos nuestra proyección de producción en 50,5 MTn.

### CEBADA

El 48,6 % de las 1,3 MHa proyectadas para la campaña 2024/25 ya fue implantado luego de un progreso interquincenal de 34,1 p.p., reflejando una demora interanual de 3,5 p.p.

### MAÍZ

Con el 54,9 % de los lotes de maíz ya cosechados, el rinde medio alcanza los 69,3 qq/Ha. En este contexto, mantenemos nuestra proyección de producción en 46,5 MTn.

# TRIGO

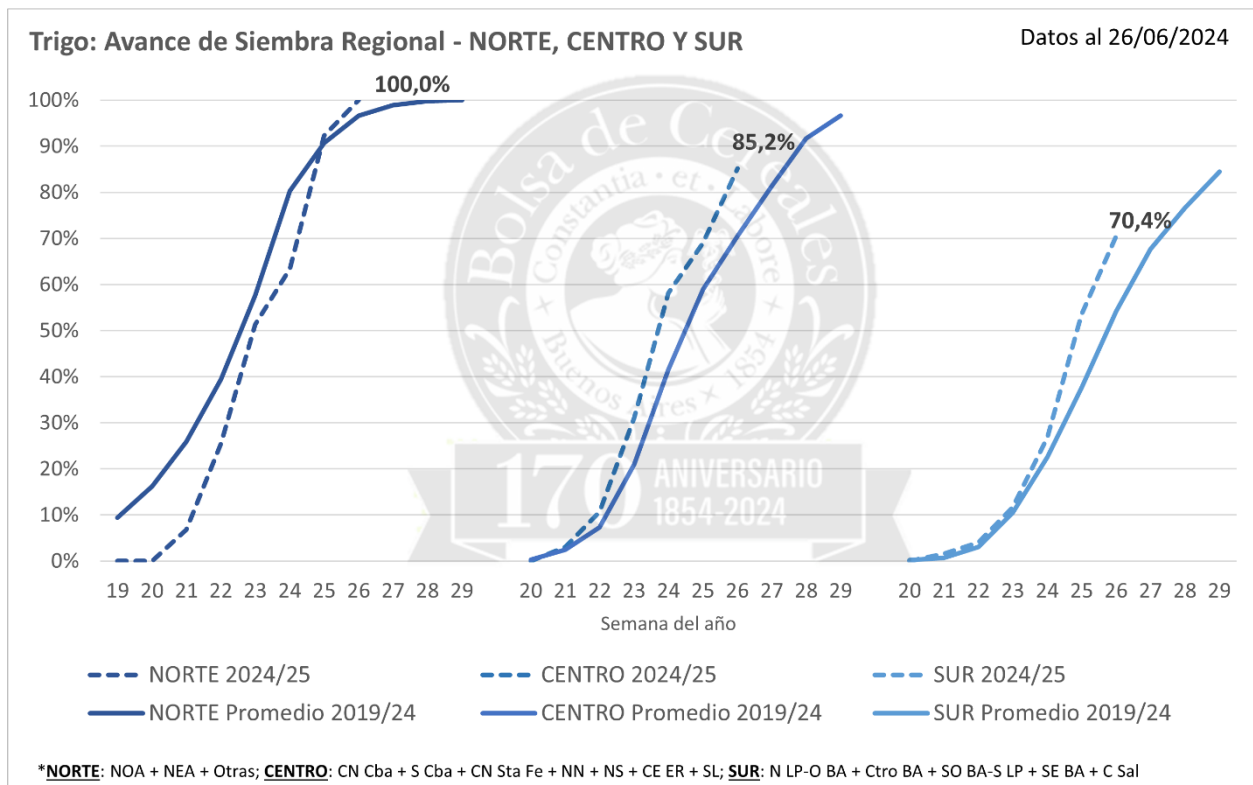
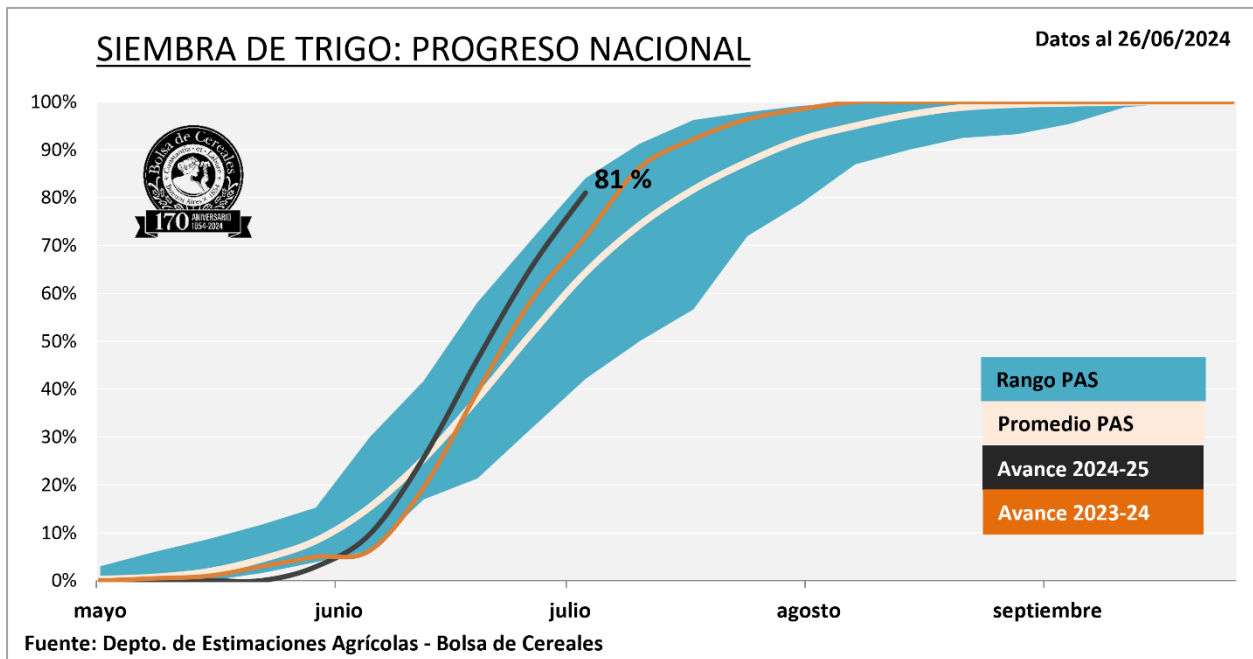

# CEBADA

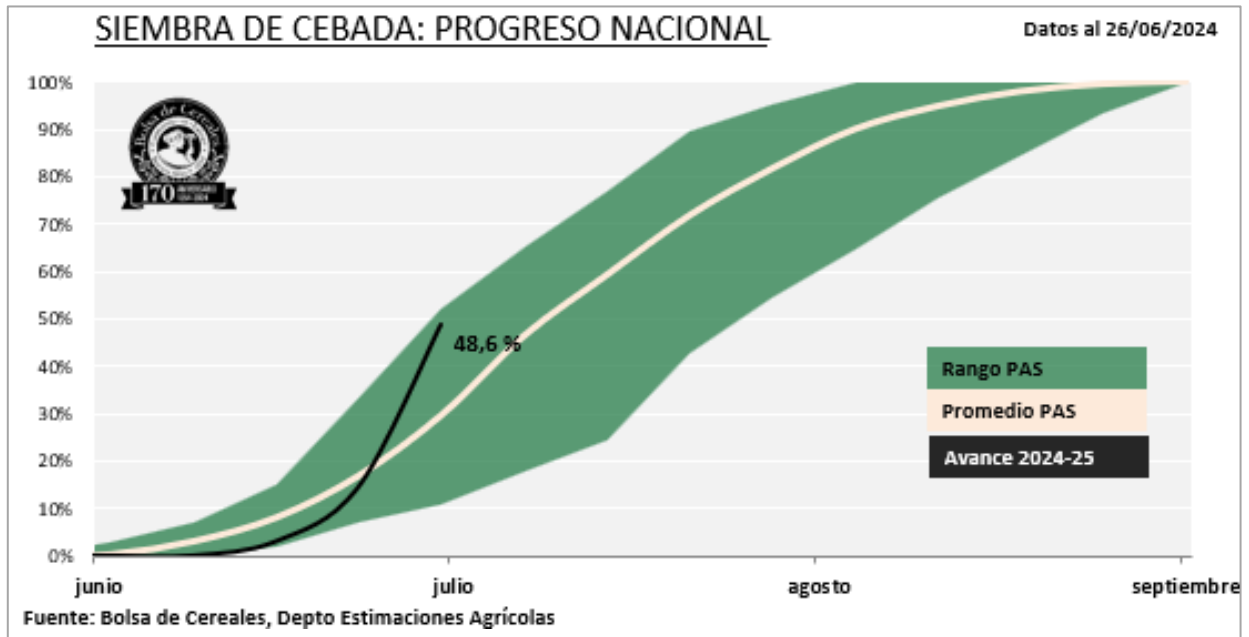

SOJA

COSECHA DE SOJA: PROGRESO NACIONAL

Datos al 26/06/2024

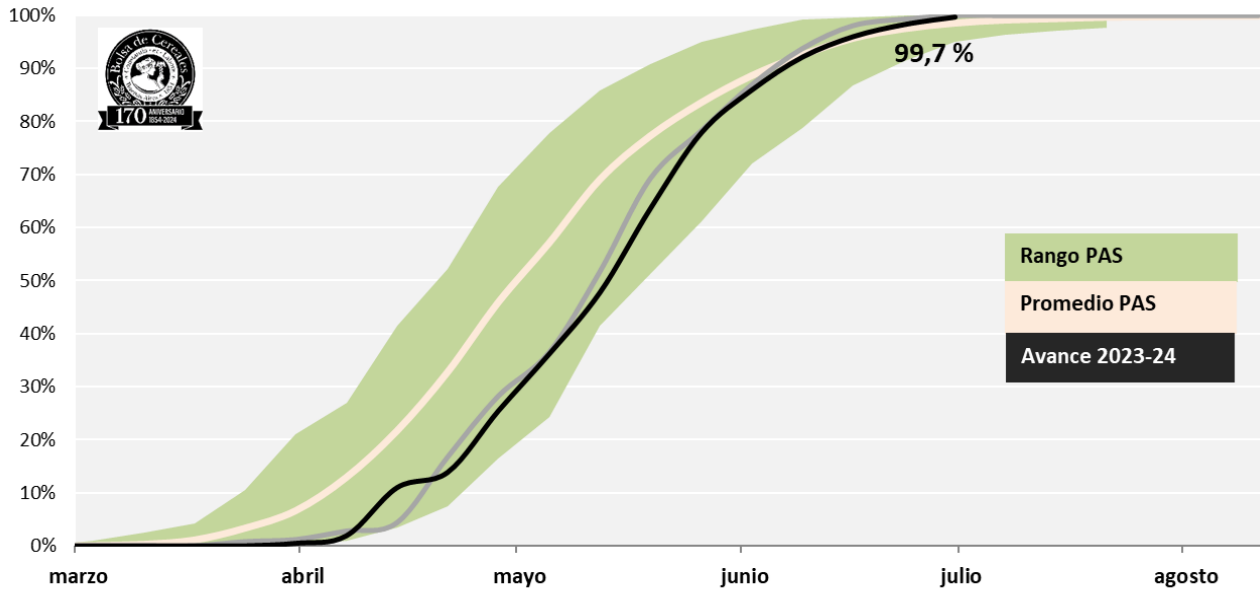

Fuente: Depto. Estimaciones Agrícolas - Bolsa de Cereales

Soja: Evolución del Rendimiento en Argentina

Datos al 26/06/2024

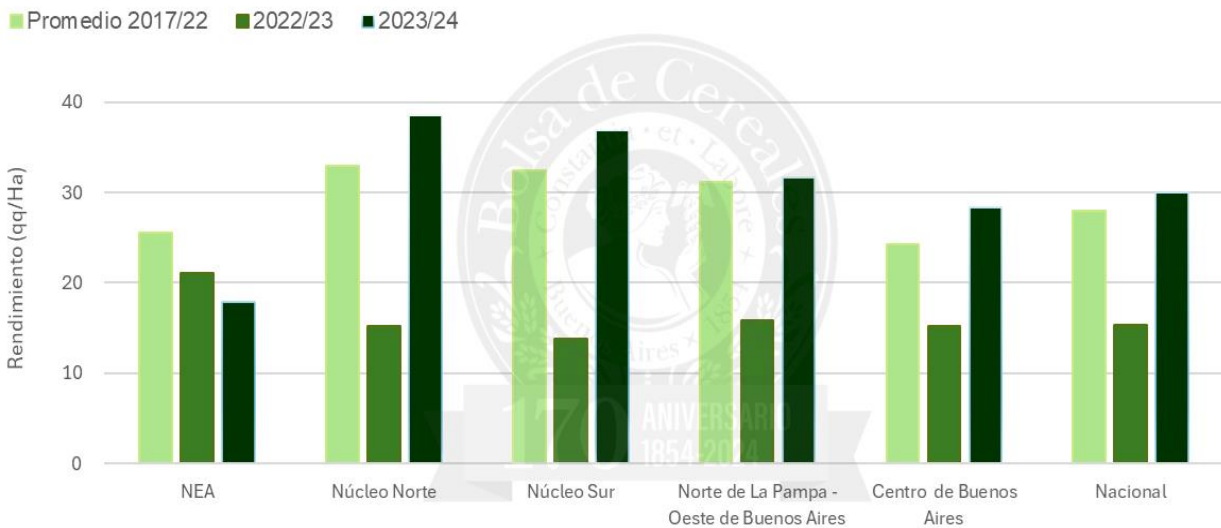

Fuente: Depto. Estimaciones Agrícolas - Bolsa de Cereales

# MAÍZ

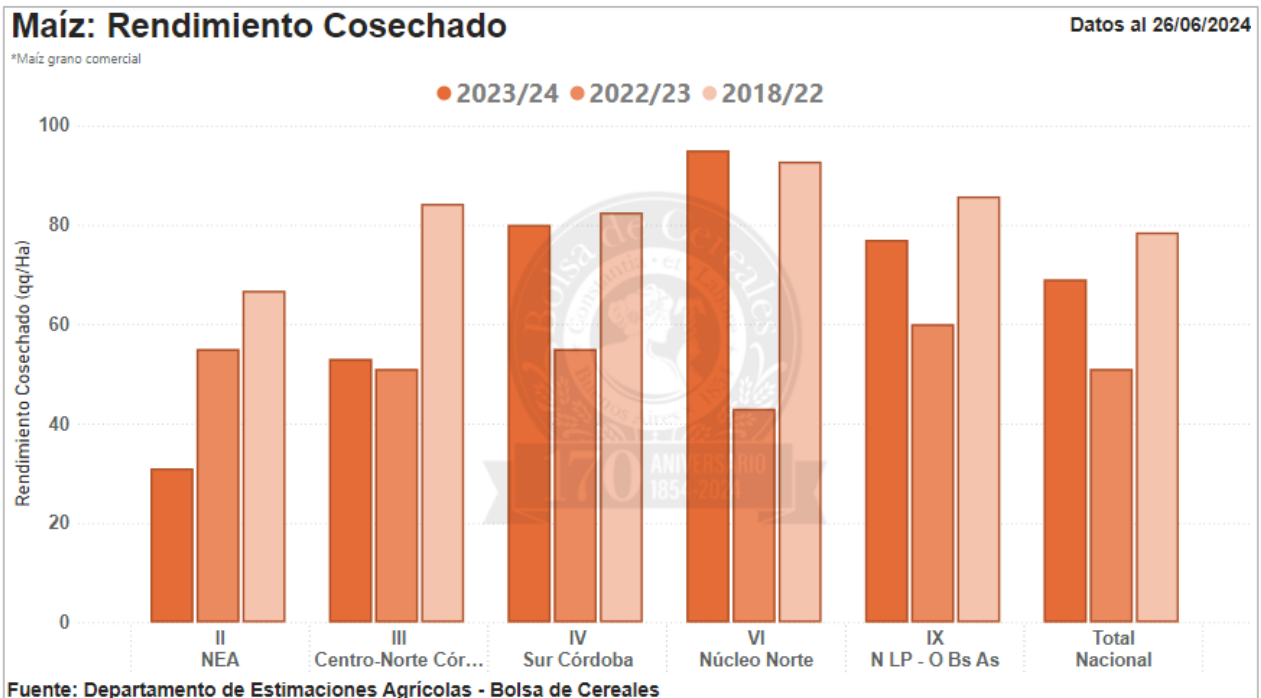
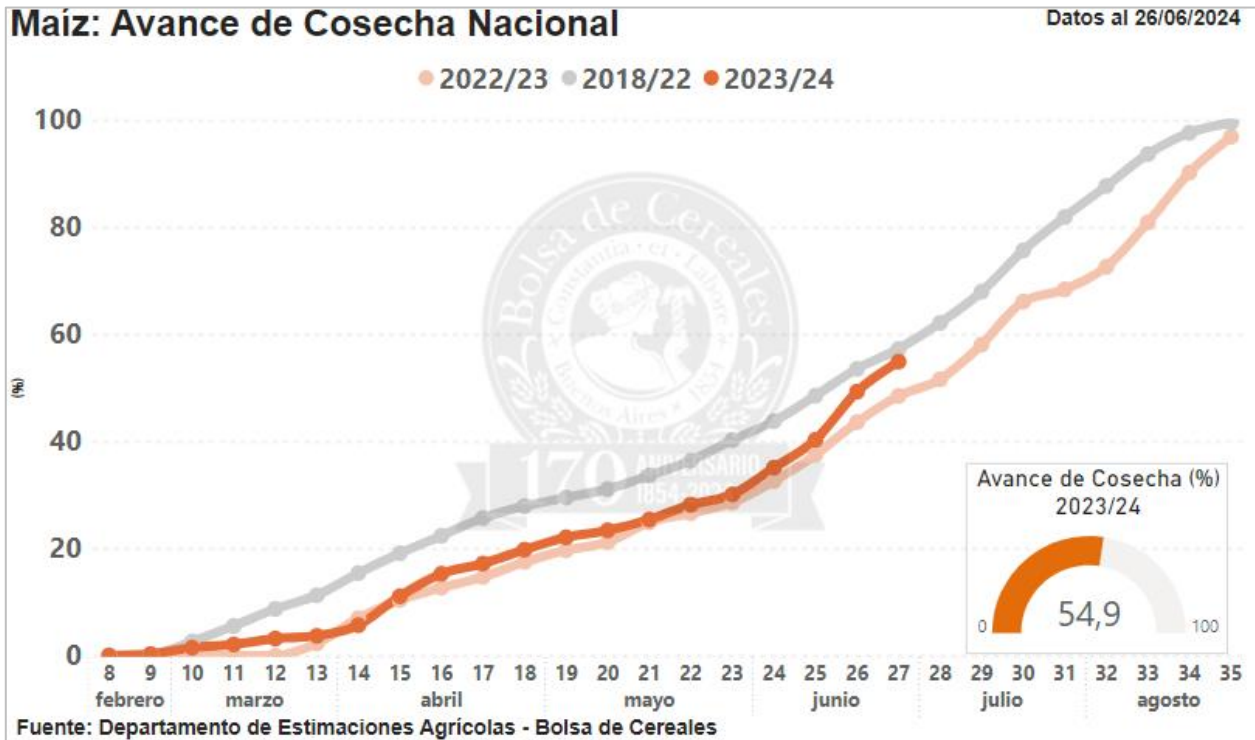



# Anexo



## TRIGO

Campaña 2024/25

Datos al: 26/06/2024

Zona	Superficie (Ha)		Porcentaje sembrado (%)	Hectareas sembradas
	2023/24	2024/25		
I NOA	280.000	280.000	100,0	280.000
II NEA	384.000	419.000	100,0	419.000
III Ctro N Cba	345.000	449.000	100,0	449.000
IV S Cba	218.000	229.000	81,0	185.490
V Ctro N SFe	462.000	508.000	89,7	455.727
VI Núcleo Norte	592.000	640.000	90,9	581.824
VII Núcleo Sur	632.000	683.000	85,7	585.536
VIII Ctro E ER	525.000	552.000	63,5	350.520
IX N LP-OBA	375.000	394.000	79,3	312.403
X Ctro BA	418.000	418.000	68,8	287.375
XI SO BA-S LP	709.000	730.000	75,8	553.559
XII SE BA	871.000	906.000	63,3	573.770
XIII SL	11.000	11.000	84,0	9.240
XIV Cuenca Sal	55.000	58.000	65,0	37.700
XV Otras	23.000	23.000	100,0	23.000
<b>TOTAL</b>	<b>5.900.000</b>	<b>6.300.000</b>	<b>81,0</b>	<b>5.104.143</b>

## CEBADA

Campaña 2024/25

Datos al: 26/06/2024

Zonas	Superficie (Ha)		Porcentual sembrado (%)	Hectáreas sembradas	
	2023/24	2024/25			
I	NOA	-	-	-	
II	NEA	-	-	-	
III	Ctro N Cba	6.000	6.000	70,0	4.200
IV	S Cba	7.000	7.000	67,0	4.690
V	Ctro N SFe	4.000	4.000	65,0	2.600
VI	Núcleo Norte	15.000	15.000	57,0	8.550
VII	Núcleo Sur	50.000	50.000	61,0	30.500
VIII	Ctro E ER	6.000	6.000	41,0	2.460
IX	N LP-OBA	135.000	170.000	45,0	76.500
X	Ctro BA	130.000	130.000	41,0	53.300
XI	SO BA-S LP	359.000	370.000	47,0	173.900
XII	SE BA	526.000	530.000	51,0	270.300
XIII	SL	-	-	-	-
XIV	Cuenca Sal	12.000	12.000	41,0	4.920
XV	Otras	-	-	-	-
<b>TOTAL</b>		<b>1.250.000</b>	<b>1.300.000</b>	<b>48,6</b>	<b>631.920</b>

## SOJA

Campaña 2023/24

Datos al: 26/06/2024

Zonas	Sembrada	Superficie (Ha)		Porcentual cosechado (%)	Hectáreas cosechadas	Rinde (qq/Ha)	Producción (Tn)	
		Perdida	Cosechable					
I	NOA	1.115.200	25.000	1.090.200	100,0	1.090.200	26,9	2.933.394
II	NEA	1.724.100	131.000	1.593.100	100,0	1.593.100	17,9	2.850.998
III	Ctro N Cba	1.695.800	39.500	1.656.300	100,0	1.656.300	26,8	4.438.914
IV	S Cba	1.659.600	32.000	1.627.600	100,0	1.627.600	32,5	5.291.724
V	Ctro N SFe	1.060.700	23.400	1.037.300	100,0	1.037.300	28,3	2.938.825
VI	Núcleo Norte	2.288.200	22.500	2.265.700	100,0	2.265.700	38,5	8.726.767
VII	Núcleo Sur	2.395.200	23.000	2.372.200	100,0	2.372.200	36,9	8.746.686
VIII	Ctro E ER	1.047.900	15.100	1.032.800	100,0	1.032.800	28,1	2.905.839
IX	N LP-OBA	2.116.700	32.800	2.083.900	100,0	2.083.900	31,6	6.594.932
X	Ctro BA	782.000	16.935	765.065	97,2	743.932	28,3	2.107.071
XI	SO BA-S LP	389.700	21.698	368.002	98,3	361.800	21,4	775.170
XII	SE BA	549.100	14.500	534.600	96,3	514.590	20,3	1.043.978
XIII	SL	224.000	11.700	212.300	100,0	212.300	22,0	466.125
XIV	Cuenca Sal	173.800	5.730	168.070	96,1	161.580	26,3	425.020
XV	Otras	78.000	2.700	75.300	100,0	75.300	18,9	142.089
<b>TOTAL</b>		<b>17.300.000</b>	<b>417.563</b>	<b>16.882.437</b>	<b>99,7</b>	<b>16.828.602</b>	<b>29,9</b>	<b>50.387.534</b>

# MAÍZ

Campaña 2023/24

Datos al: 26/06/2024

Zonas	Sembrada	Superficie (Ha)		Cosechable	Porcentual cosechado (%)	Hectáreas cosechadas	Rinde (qq/Ha)	Producción (Tn)
		Perdida						
I	NOA	472.400	15.500	456.900	37,0	169.053	37,0	625.245
II	NEA	815.000	47.000	768.000	43,0	330.240	30,7	1.014.327
III	Ctro N Cba	1.116.000	50.000	1.066.000	40,8	435.345	53,0	2.306.730
IV	S Cba	1.053.000	9.890	1.043.110	37,8	394.027	80,4	3.168.349
V	Ctro N SFe	292.000	77.400	214.600	80,8	173.490	42,8	742.763
VI	Núcleo Norte	675.000	18.400	656.600	82,1	538.944	95,0	5.120.519
VII	Núcleo Sur	542.000	14.768	527.232	86,1	454.144	97,0	4.405.518
VIII	Ctro E ER	317.000	8.900	308.100	86,3	265.820	70,0	1.861.500
IX	N LP-OBA	942.000	12.910	929.090	59,2	550.350	77,4	4.259.820
X	Ctro BA	357.000	6.780	350.220	61,7	216.151	68,2	1.473.905
XI	SO BA-S LP	215.600	3.350	212.250	42,4	89.935	53,4	479.911
XII	SE BA	303.700	4.000	299.700	40,1	120.075	70,1	841.312
XIII	SL	352.000	4.850	347.150	55,8	193.731	50,2	972.766
XIV	Cuenca Sal	103.000	2.900	100.100	60,5	60.553	71,3	431.967
XV	Otras	44.300	800	43.500	59,0	25.665	46,5	119.446
<b>TOTAL</b>		<b>7.600.000</b>	<b>277.448</b>	<b>7.322.552</b>	<b>54,9</b>	<b>4.017.522</b>	<b>69,3</b>	<b>27.824.079</b>

# Galería de Fotos





Siembra de trigo. Carlos Tejedor, Buenos Aires. (26/06/2024). Gentileza: Lic. Dante A. Garciandía.



Siembra de trigo. Carlos Tejedor, Buenos Aires. (26/06/2024). Gentileza: Lic. Dante A. Garciandía.

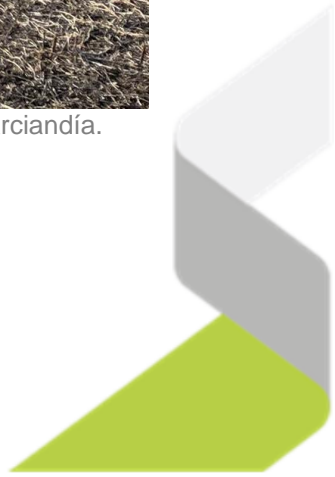



Para más información,  
escaneá el QR y accedé a  
nuestro WhatsApp

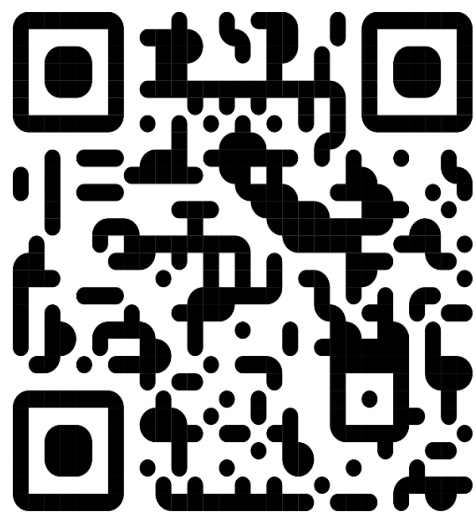

Para más información,  
escaneá el QR y accedé a los  
monitores web.

